

Haus im Park

KulturAmbulanz 

Gesundheit.Bildung.Kultur.

Züricher Straße 40
28325 Bremen
Tel. (0421) 408-1757
Fax (0421) 408-2898
kultur@klinikum-bremen-ost.de
www.kulturambulanz.de

Tagen im Park

Unverbindliche Anfrage

Ich interessiere mich für

Tagungen von 10 bis 410 Personen

Kontakt

Name

Firma

Anschrift

Telefon

E-Mailadresse

Datum der geplanten Veranstaltung

Art der Veranstaltung

geschlossene Veranstaltung offene Veranstaltung

Anzahl der Gäste

So geht es weiter mit Ihrer Buchung:

Wir vereinbaren einen Gesprächs- gern auch Ortstermin, um Ihren genauen Bedarf zu ermitteln. Im Anschluss bekommen Sie von uns einen Vertragsentwurf, der unter anderem eine Vereinbarung über Kautions- und Mietbedingungen sowie Nutzungsordnung und Rücktrittsklausel enthält. Zusätzliche, vertraglich nicht vereinbarte Leistungen werden im Anschluss an die Veranstaltung mit der Miete in Rechnung gestellt.

Wir freuen uns auf Sie!

Tagen im Park

Nutzung der Räumlichkeiten Haus im Park

Erdgeschoss

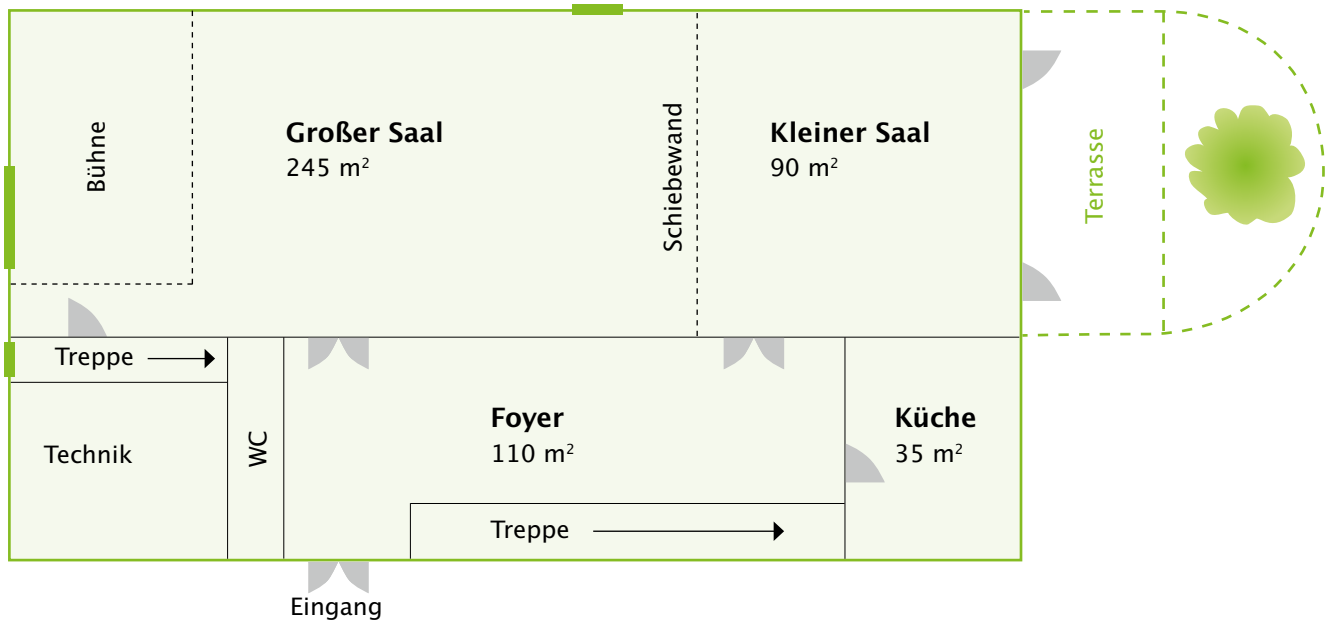

Obergeschoss

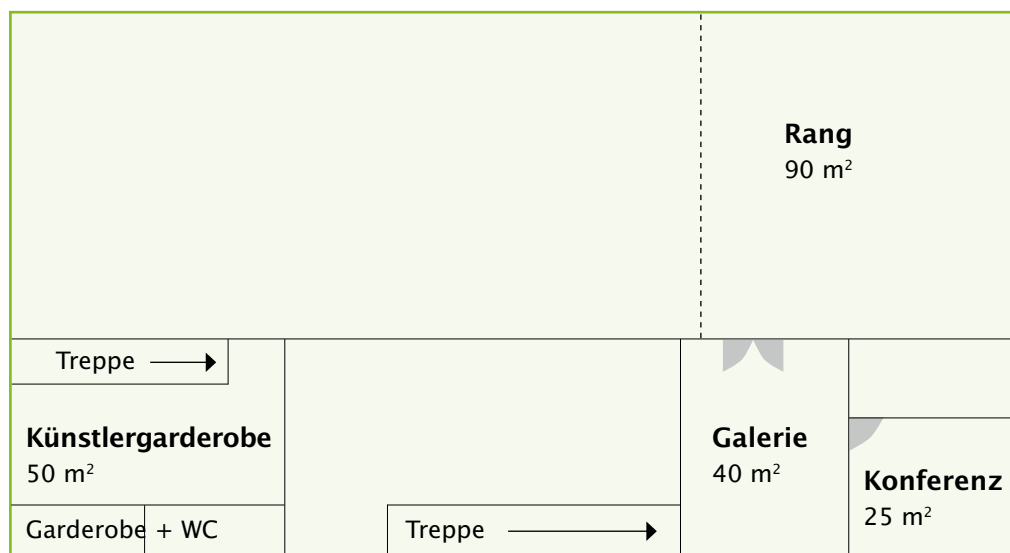

Tagen im Park

Nutzungsarten

Bühne

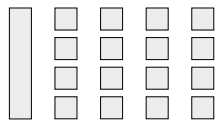

Vortrag

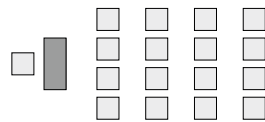

Parlamentarisch

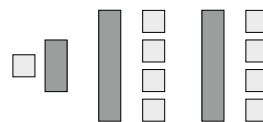

Konferenz

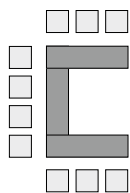

Festsaal

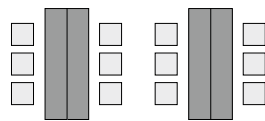

unmöbliert

Bühne

| Raum | Nutzungsdauer | Plätze | Kosten € |
|--|---------------|--------|----------|
| <input type="checkbox"/> Großer Saal | 1 Tag | 170 | 580,- |
| <input type="checkbox"/> | 1/2 Tag | | 420,- |
| <input type="checkbox"/> Großer u. Kleiner Saal | 1 Tag | 230 | 730,- |
| <input type="checkbox"/> | 1/2 Tag | | 520,- |
| <input type="checkbox"/> Großer Saal und Rang | 1 Tag | 250 | 720,- |
| <input type="checkbox"/> | 1/2 Tag | | 500,- |
| <input type="checkbox"/> Großer, Kleiner Saal und Rang | 1 Tag | 310 | 860,- |
| <input type="checkbox"/> | 1/2 Tag | | 590,- |
| <input type="checkbox"/> Kleiner Saal | 1 Tag | 80 | 340,- |
| <input type="checkbox"/> | 1/2 Tag | | 280,- |

1 Tag = bis 12 Stunden, 1/2 Tag = bis 6 Stunden

Alle Preise plus 19% Mehrwertsteuer

Tagen im Park

Vortrag

| Raum | Nutzungsdauer | Plätze | Kosten € |
|--|---------------|--------|----------|
| <input type="checkbox"/> Großer Saal | 1 Tag | 192 | 540,- |
| <input type="checkbox"/> | 1/2 Tag | | 380,- |
| <input type="checkbox"/> Großer u. Kleiner Saal | 1 Tag | 240 | 710,- |
| <input type="checkbox"/> | 1/2 Tag | | 490,- |
| <input type="checkbox"/> Großer Saal und Rang | 1 Tag | 272 | 680,- |
| <input type="checkbox"/> | 1/2 Tag | | 470,- |
| <input type="checkbox"/> Großer, Kleiner Saal und Rang | 1 Tag | 320 | 850,- |
| <input type="checkbox"/> | 1/2 Tag | | 580,- |
| <input type="checkbox"/> Kleiner Saal | 1 Tag | 90 | 250,- |
| <input type="checkbox"/> | 1/2 Tag | | 190,- |
| <input type="checkbox"/> Seminarraum | 1 Tag | 30 | 230,- |
| <input type="checkbox"/> | 1/2 Tag | | 180,- |

Parlamentarisch

| Raum | Nutzungsdauer | Plätze | Kosten € |
|---|---------------|--------|----------|
| <input type="checkbox"/> Großer Saal | 1 Tag | 80 | 590,- |
| <input type="checkbox"/> | 1/2 Tag | | 430,- |
| <input type="checkbox"/> Großer u. Kleiner Saal | 1 Tag | 130 | 770,- |
| <input type="checkbox"/> | 1/2 Tag | | 550,- |
| <input type="checkbox"/> Kleiner Saal | 1 Tag | 36 | 250,- |
| <input type="checkbox"/> | 1/2 Tag | | 200,- |

1 Tag = bis 12 Stunden, 1/2 Tag = bis 6 Stunden

Alle Preise plus 19% Mehrwertsteuer

Tagen im Park

Konferenz

| Raum | Nutzungsdauer | Plätze | Kosten € |
|---|---------------|--------|----------|
| <input type="checkbox"/> Großer Saal | 1 Tag | 50 | 690,- |
| <input type="checkbox"/> | 1/2 Tag | | 490,- |
| <input type="checkbox"/> Großer u. Kleiner Saal | 1 Tag | 62 | 890,- |
| <input type="checkbox"/> | 1/2 Tag | | 610,- |
| <input type="checkbox"/> Kleiner Saal | 1 Tag | 30 | 370,- |
| <input type="checkbox"/> | 1/2 Tag | | 250,- |
| <input type="checkbox"/> Konferenzraum | 1 Tag | 8 | 240,- |
| <input type="checkbox"/> | 1/2 Tag | | 170,- |
| <input type="checkbox"/> Seminarraum | 1 Tag | 24 | 350,- |
| <input type="checkbox"/> | 1/2 Tag | | 225,- |

Festsaal

| Raum | Nutzungsdauer | Plätze | Kosten € |
|---|---------------|--------|----------|
| <input type="checkbox"/> Großer Saal | 1 Tag | 130 | 720,- |
| <input type="checkbox"/> | 1/2 Tag | | 515,- |
| <input type="checkbox"/> Großer u. Kleiner Saal | 1 Tag | 200 | 910,- |
| <input type="checkbox"/> | 1/2 Tag | | 630,- |
| <input type="checkbox"/> Kleiner Saal | 1 Tag | 40 | 410,- |
| <input type="checkbox"/> | 1/2 Tag | | 300,- |
| <input type="checkbox"/> Foyer, zusätzlich | 1 Tag | | 200,- |
| <input type="checkbox"/> | 1/2 Tag | | 140,- |
| <input type="checkbox"/> Galerie im Foyer, zusätzlich | 1 Tag | | 95,- |
| <input type="checkbox"/> | 1/2 Tag | | 80,- |

1 Tag = bis 12 Stunden, 1/2 Tag = bis 6 Stunden

Alle Preise plus 19% Mehrwertsteuer

Haus im Park

Tagen im Park

unmöbliert (reine Raummieten incl. Reinigung)

| Raum | Nutzungsdauer | Kosten € |
|--|---------------|----------|
| <input type="checkbox"/> Großer Saal | 1 Tag | 420,- |
| <input type="checkbox"/> | 1/2 Tag | 260,- |
| <input type="checkbox"/> Großer u. Kleiner Saal | 1 Tag | 560,- |
| <input type="checkbox"/> | 1/2 Tag | 350,- |
| <input type="checkbox"/> Großer, Kleiner Saal und Rang | 1 Tag | 700,- |
| <input type="checkbox"/> | 1/2 Tag | 430,- |
| <input type="checkbox"/> Großer Saal und Rang | 1 Tag | 550,- |
| <input type="checkbox"/> | 1/2 Tag | 350,- |
| <input type="checkbox"/> Rang | 1 Tag | 130,- |
| <input type="checkbox"/> | 1/2 Tag | 84,- |
| <input type="checkbox"/> Kleiner Saal | 1 Tag | 180,- |
| <input type="checkbox"/> | 1/2 Tag | 120,- |
| <input type="checkbox"/> Seminarraum | 1 Tag | 160,- |
| <input type="checkbox"/> | 1/2 Tag | 110,- |
| <input type="checkbox"/> Konferenzraum | 1 Tag | 70,- |
| <input type="checkbox"/> | 1/2 Tag | 60,- |
| <input type="checkbox"/> Foyer | 1 Tag | 190,- |
| <input type="checkbox"/> | 1/2 Tag | 130,- |
| <input type="checkbox"/> Galerie im Foyer | 1 Tag | 80,- |
| <input type="checkbox"/> | 1/2 Tag | 70,- |
| <input type="checkbox"/> Küchennutzung | pauschal | 60,- |

1 Tag = bis 12 Stunden, 1/2 Tag = bis 6 Stunden

Alle Preise plus 19% Mehrwertsteuer

Tagen im Park

Zusätzliche Angebote

Gerne stellen wir Ihnen die notwendige Technik zur erfolgreichen Durchführung Ihrer Veranstaltung zur Verfügung. Hier erhalten Sie eine Übersicht über Veranstaltungstechnik, die nicht in den Raummieten inbegriffen ist.

| Technik | Kosten € | | |
|--|----------|---|----------------------|
| <input type="checkbox"/> Beamer | 100,- | <input type="checkbox"/> Overhead-Projektor | 16,- |
| <input type="checkbox"/> CD-Player | 16,- | <input type="checkbox"/> Videorecorder | 16,- |
| <input type="checkbox"/> Dia-Projektor | 16,- | <input type="checkbox"/> Bühnentechnik | 105,- |
| <input type="checkbox"/> DVD-Player | 16,- | <input type="checkbox"/> Flügel | Preis nach Absprache |
| <input type="checkbox"/> Flipchart | 16,- | <input type="checkbox"/> Stehpult | 11,- |
| <input type="checkbox"/> Leinwand | | <input type="checkbox"/> Laptop | 53,- |
| <input type="checkbox"/> mobil 3 x 4 m (2 vorh.) | | | |
| <input type="checkbox"/> fest in Saal B 2 x 2m (1 vorh.) | | | |
| | je 11,- | | |

Personalleistungen

Hier erhalten Sie eine Übersicht über die Personalleistungen, die wir Ihnen anbieten können und die nicht in den Raummieten enthalten sind. Für eine realistische Personalplanung beachten Sie bitte den gewünschten Leistungsumfang und die Veranstaltungsgröße. Mindestbuchung drei Stunden pro Person.

| Bezeichnung | Anzahl | von bis Uhrzeit | €/Std. und Arbeitskraft |
|--|--------|-----------------|----------------------------|
| <input type="checkbox"/> Einlass | | | 18,- |
| <input type="checkbox"/> Garderobe | | | 18,- |
| <input type="checkbox"/> Mitarbeiter f. Hilfstätigkeiten | | | 18,- |
| <input type="checkbox"/> Kasse | | | 18,- |
| <input type="checkbox"/> Techniker | | | 30,- |
| <input type="checkbox"/> Tresen | | | 18,- |

Alle Preise plus 19% Mehrwertsteuer